

BANY-B-227

INFORMACIÓ IDENTIFICATIVA I DESCRIPTIVA

IDENTIFICACIÓ DE L'ELEMENT

Denominació	Marjades àrea-1 sector-2
Codi	BANY-B-227
Tipologia	Marge
Ús actual	arbrat de secà i pastura
Autoria	-
Estil o corrent	-
Grau de protecció	-

IDENTIFICACIÓ ESPAIAL

Municipi	Banyalbufar
Situació	Sa Terra Nova Plànol 2C
Coordenades UTM	X:459505 Y:4393284
Altitud	240-275 m.
Entorn	Rural

Situació NNSS – àmbit i enton de protecció

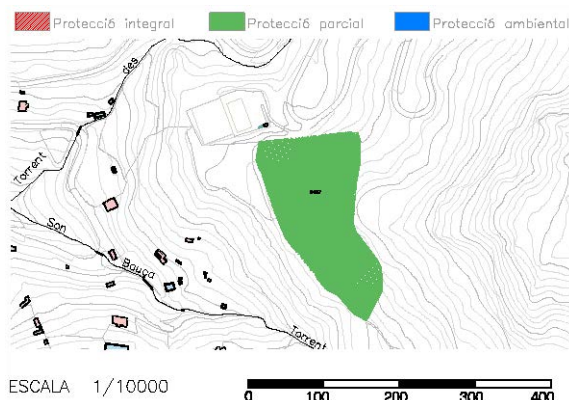

Referència cadastral 07007A00300084

DESCRIPCIÓ DE L'ELEMENT

Descripció constructiva / estructures

L'alçària (265-300 m sobre el nivell de la mar) L'alçària del mur que arriba a 3,80 i les longituds de fins a 65 metres en una disposició en ziga-zaga que envolta el coster. Traçat dels marges: curvilini, litologia del paredat calcària, tipus de paredat irregular adobat, tipus de coronament: filada de dalt i rasant. Forma d'accés entre marjades rampes.

Aquest camp marjat es dedica actualment a la pastura, aquest fet juntament amb la naturalesa litològica del terreny (margues) accelera el procés de degradació dels marges i la profusió d'esbaldrecs. El fort pendent i la pedregositat determinen que les terrasses no presentin replans horitzontals. Com a element constructiu característic a assenyalar cal esmentar l'alçària del mur que arriba a 3,80 i les longituds de fins a 65 metres en una disposició en ziga-zaga que envolta el coster.

Cronologia	-
Criteris datació	-
Classificació general	Element etnològic
Accessibilitat	-
Funcionalitat	Agrícola
Materials i tècniques de construcció	Pedra calcària local. Pedra en sec
Categoria	e) Element etnològic

NOTES HISTÒRIQUES

En el mateix vessant oriental, però a major alçària (265-300 m sobre el nivell de la mar) es va dur a terme el sector 2 a l'indret conegut com sa Terra Nova.

BIBLIOGRAFIA

Catàleg i anàlisi dels camps marjats del terme de Banyalbufar. Volum II. Consell Insular de Mallorca. 1996

ESTAT DE CONSERVACIÓ

Estat de conservació	II Quan manquen alguns dels elements estructurals del monument (tant per degradació com per modificació) però és possible la reconstrucció hipotètica
Causes del deteriorament	Erosió
Defectes de conservació	-
Perills eventuais	Lliscament i abandonament
Treballs realitzats	Consolidacions

INFORMACIÓ NORMATIVA

PROTECCIÓ DE L'ELEMENT

Grau de protecció:	B
Propietat	Particulars
Classificació del sòl:	No Urbanitzable
Usos permesos:	Segons Pla d'Ordenació de Recursos Naturals de la Serra de Tramuntana. Capítol V: zones

BANY-B-227

	d'ús general.
	Agrícola-ramader i habitatge annex a l'explotació. Segons secció 11- Sòl No urbanitzable art. 130 de les NNSS. Es permet habitatge rural, edificació explotació ramadera i cases d'eines segons els art. 131, art.132 i art.133 respectivament de la mateixa secció de les NNSS
Just. valor patrimonial / protecció	Valor Patrimonial i Valor Vernacular
Elements destacats a preservar:	Estructura i morfologia del bé
Intervencions permeses	Conservació. Consolidació. Restauració. Rehabilitació.
Intervencions no permeses	Enderroc total, Transformacions tipologia constructiva, actuacions que desvirtuin el caràcter patrimonial del bé.
Intervencions preferents	Conservació i Consolidació del bé
Afectació Llei de Costes	-
Altres/Observacions:	APLICAR ELS CRITERIS ESPECÍFICS DE L'ANNEX D'INTERVENCIIONS EN MARJADES I L'ANNEX D'INTERVENCIIONS EN SAFAREJOS Tenir en consideració tot allò recollit en el Catàleg i anàlisi dels Camps Marjats del TM de Banyalbufar.

ZONA DE PROTECCIÓ DE L'ELEMENT

Àmbit d'influència:	-
Definició de les intervencions preferents s/ l'entorn de l'element:	Finques colindants

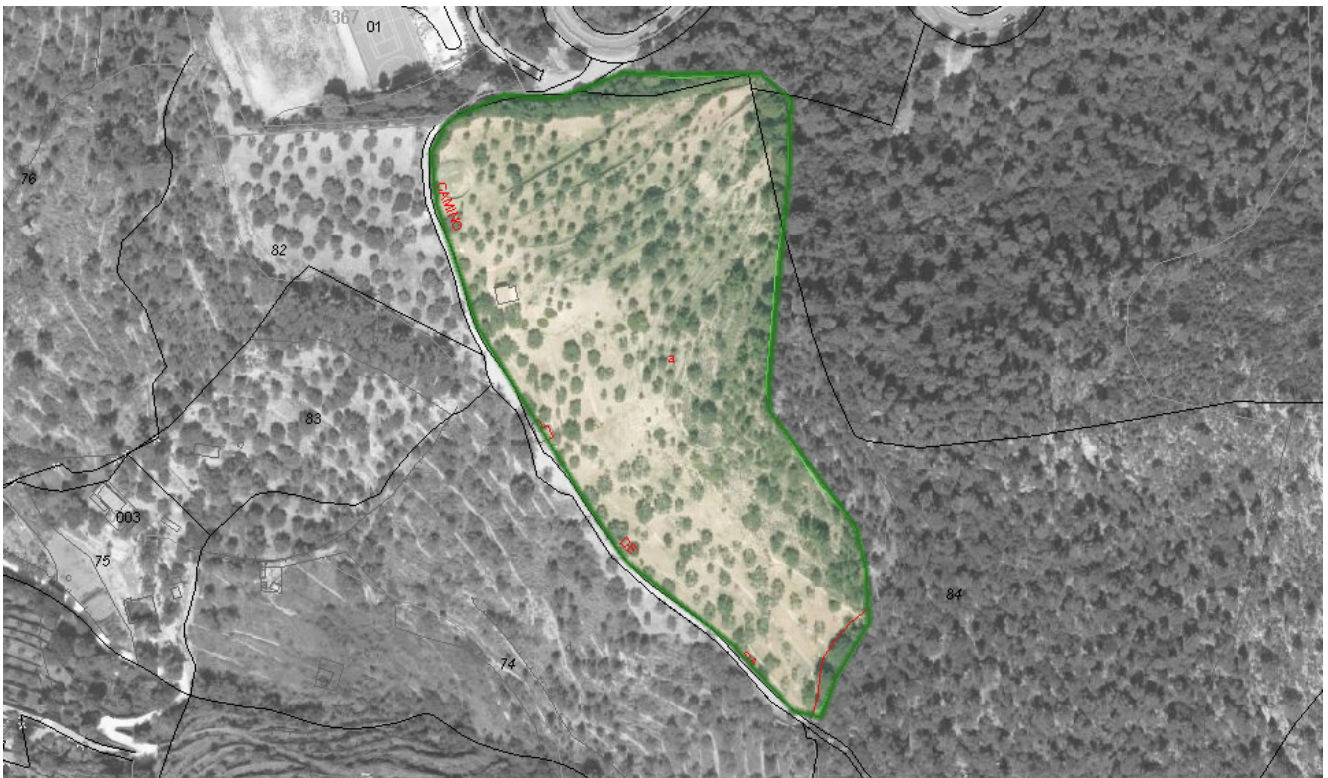
IMATGES

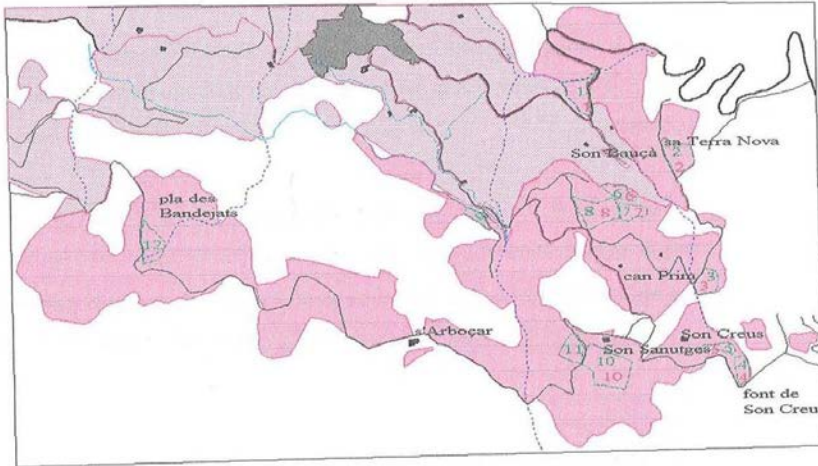

- àrea marjada d'estudi
- extensió marjada
- sector d'estudi del marjament
- sector d'estudi de vegetació
- torrent
- camí
- terme municipal
- siques

