

BANY-B-230

INFORMACIÓ IDENTIFICATIVA I DESCRIPTIVA

IDENTIFICACIÓ DE L'ELEMENT

Denominació	Marjades àrea-1 sector-5
Codi	BANY-B-230
Tipologia	Marge
Ús actual	arbrat de secà
Autoria	-
Estil o corrent	-
Grau de protecció	-

IDENTIFICACIÓ ESPAIAL

Municipi	Banyalbufar
Situació	Son Creus i en el vessant occidental del torrent de Son Bauçà Plànol 2C
Coordenades UTM	X:459831 Y:4392779
Altitud	335-350 m.
Entorn	Rural
Referència cadastral	07007A00300089

Situació NNSS – àmbit i enton de protecció

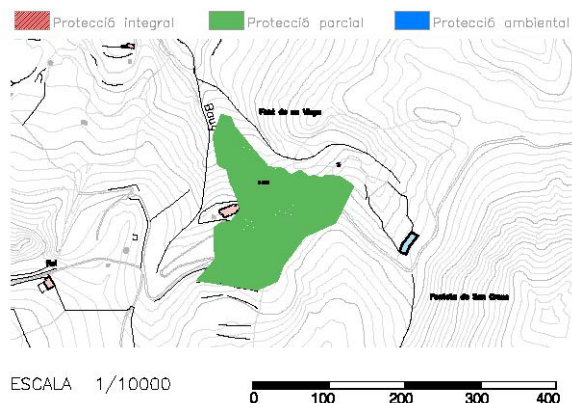

DESCRIPCIÓ DE L'ELEMENT

Descripció constructiva / estructures

Els marges segueixen el traçat curvilini adaptant-se al terreny i assoleixen longituds de fins 64 m. S'hi localitzen murs de fins a 4 metres d'alçària amb terrasses de poca amplària (4 i 7 metres). Els accessos entre els marges es feia per rampes .

Disposició del marjament: paral.lela, traçat dels marges: curvilini i rectilini, litologia del paredat: calcària, tipus de paredat: irregular adobat i molt adobat, tipus de coronament: filada de dalt.

Cronologia	-
Criteris datació	-
Classificació general	Element etnològic
Accessibilitat	-
Funcionalitat	Agrícola
Materials i tècniques de construcció	Pedra calcària local. Pedra en sec
Categoria	e) Element etnològic

NOTES HISTÒRIQUES

L'únic sector d'horta realitzat a tota l'àrea el constitueix l'hort de sa Font de Son Creus.

La font de Son Creus abastia un gran safareig situat a la part superior de l'hort i que suposa l'inici de l'àrea marjada. Aquest safareig donava aigua a tot un seguit de marges mitjançant una síquia principal superficial situada a un extrem del mur i des d'aquesta es distribuïa l'aigua per síquies a peu de paredat. L'excedent que es pogués originar s'abocava cap al torrent, que a aquest tram es troba canalitzat i empedrat. El conreu es regava aprofitant l'aigua del safareig.

BIBLIOGRAFIA

Catàleg i anàlisi dels camps marjats del terme de Banyalbufar. Volum II. Consell Insular de Mallorca.1996

ESTAT DE CONSERVACIÓ

Estat de conservació	II Quan manquen alguns dels elements estructurals del monument (tant per degradació com per modificació) però és possible la reconstrucció hipotètica
Causes del deteriorament	Erosió
Defectes de conservació	-
Perills eventuais	Llisament i abandonament
Treballs realitzats	Consolidacions

INFORMACIÓ NORMATIVA

PROTECCIÓ DE L'ELEMENT

Grau de protecció:	B
Propietat	Particulars
Classificació del sòl:	No Urbanitzable
Usos permesos:	Segons Pla d'Ordenació de Recursos Naturals de la Serra de Tramuntana. Capítol V: zones d'ús general.

Just. valor patrimonial / protecció	Agrícola-ramader i habitatge annex a l'explotació. Segons secció 11- Sòl No urbanitzable art. 130 de les NNSS. Es permet habitatge rural, edificació explotació ramadera i cases d'eines segons els art. 131, art.132 i art.133 respectivament de la mateixa secció de les NNSS
Elements destacats a preservar:	Valor Patrimonial i Valor Vernacular
Intervencions permeses	Estructura i morfologia del bé
Intervencions no permeses	Conservació. Consolidació. Restauració. Rehabilitació.
Intervencions preferents	Enderroc total, Transformacions tipologia constructiva, actuacions que desvirtuin el caràcter patrimonial del bé.
Afectació Llei de Costes	Conservació i Consolidació del bé
Altres/Observacions:	-

APLICAR ELS CRITERIS ESPECÍFICS DE L'ANNEX D'INTERVENCIIONS EN MARJADES I L'ANNEX D'INTERVENCIIONS EN SAFAREJOS

Tenir en consideració tot allò recollit en el Catàleg i anàlisi dels Camps Marjats del TM de Banyalbufar.

ZONA DE PROTECCIÓ DE L'ELEMENT

Àmbit d'influència:	-
Definició de les intervencions preferents s/ l'entorn de l'element:	Finques colindants

IMATGES



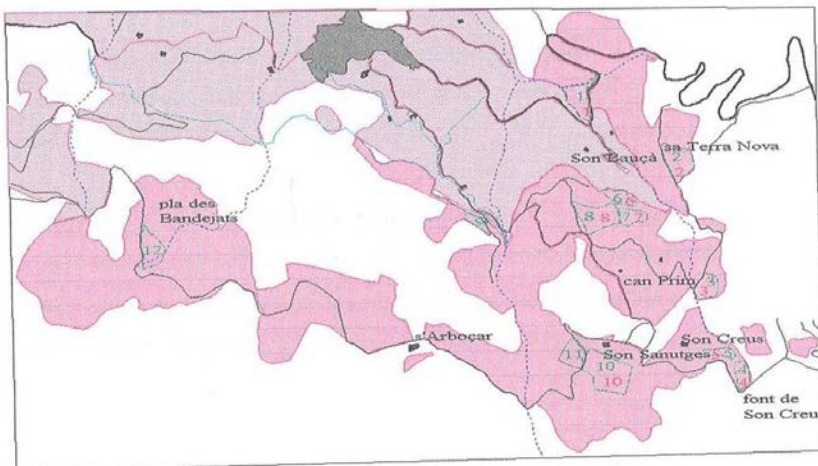
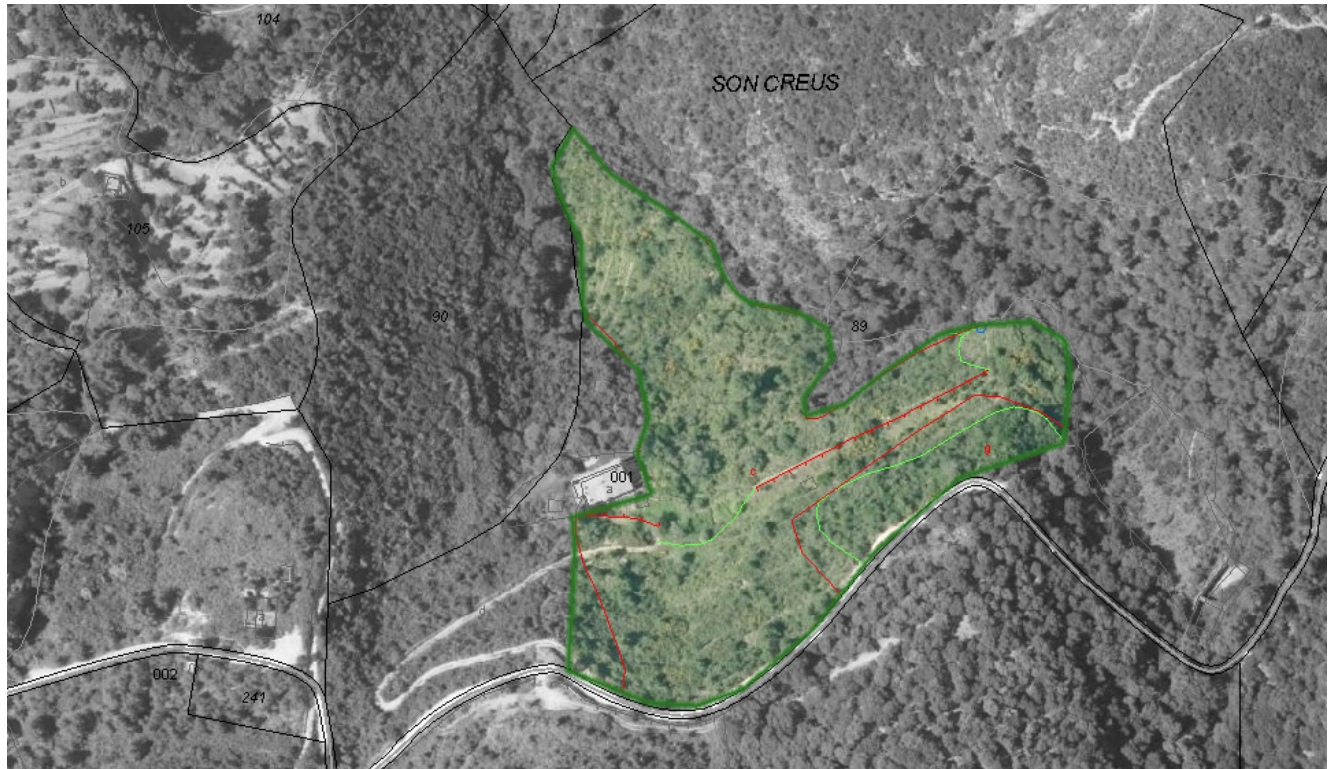

- àrea marjada d'estudi
- extensió marjada
- sector d'estudi del marjament
- sector d'estudi de vegetació
- torrent
- camí
- terme municipal
- siques

