

A

B

C

D

TIPOLOGIA DEL BE CATALOGAT

CATEGORIES DE PROTECCIÓ	
	Segons l'art. 71.1.a. del PMM
	ARQUITECTURA CIVIL
	ARQUITECTURA MILITAR
	ARQUITECTURA RELIGIOSA
	CONJUNT URBÀ
	YACIMENT ARQUEOLÒGIC
	ESPAI NATURAL
	ELEMENT ARQUITÈCTONIC
	ELEMENT D'ENGINYERIA
	ELEMENT ENOLÒGIC / DELIMITACIÓ MARQUDES
	ELEMENT INDUSTRIAL
	ELEMENT DE COMUNICACIÓ
	ALTRES
	HÀBITATGE URBÀ
	HÀBITATGE RURAL
	Delimitació de SUI Urbà de Banyalbufar (Segons NMS)
	Delimitació SUI Urbà del Port des Canopye (Segons NMS)
	Demarcació Marítim-Terrestre (Segons Llei 22/1986, 28 Juliol, de Costes)
	Servidut de Protecció (Segons Llei 2/1989, 28 Juliol, de Costes)
	Unitat termal municipal Banyalbufar

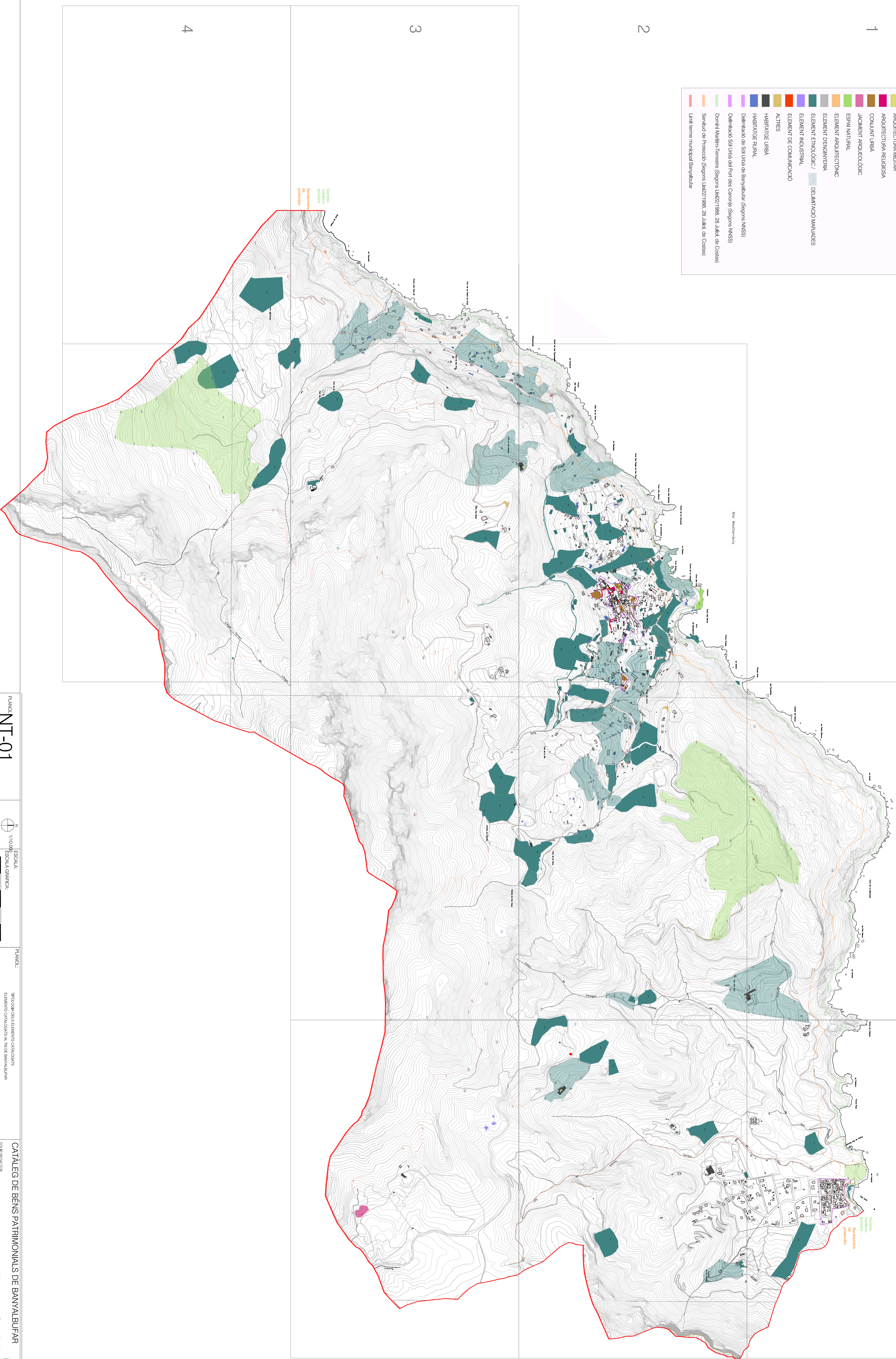

Espais
 d'interès
 ambiental
 de protecció

PLANO: NT-01

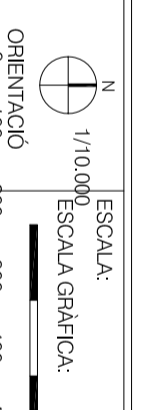

PLANOL: TOPOGRÀFIC
 ESCALA GRÀFICA: 1/1000
 ESCALA: 1/1000
 ORIENTACIÓ: N
 DATA: JUNY 2013

CATALLEG DE BENS PATRIMONIALS DE BANYALBUFAR
 Ajuntament de Banyalbufar



TIPOLOGIA DEL BÉ CATALOGAT

CATEGORIES DE PROTECCIÓ
s/ determinacions de la Norma 47.1.a. del PTM

- ARQUITECTURA CNIL
- ARQUITECTURA MILITAR
- ARQUITECTURA RELIGIOSA
- CONJUNT URBÀ
- JACIMENT ARQUEOLÒGIC
- ESPAI NATURAL
- ELEMENT ARQUITECTÒNIC
- ELEMENT D'ENGINYERIA
- ELEMENT ETNOLÒGIC / DELIMITACIÓ MARJADES
- ELEMENT INDUSTRIAL
- ELEMENT DE COMUNICACIÓ
- ALTRES
- HABITATGE URBÀ
- HABITATGE RURAL
- Delimitació de Sol Urbà de Banyalbufar (Segons NNSI)
- Delimitació Sol Urbà del Port des Canonge (Segons NNSI)
- Domini Marítim-Terrestre (Segons Llei22/1988, 28 Juliol, de Costes)
- Servitud de Protecció (Segons Llei22/1988, 28 Juliol, de Costes)
- Límit terme municipal Banyalbufar

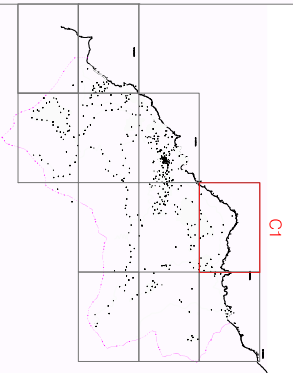

M

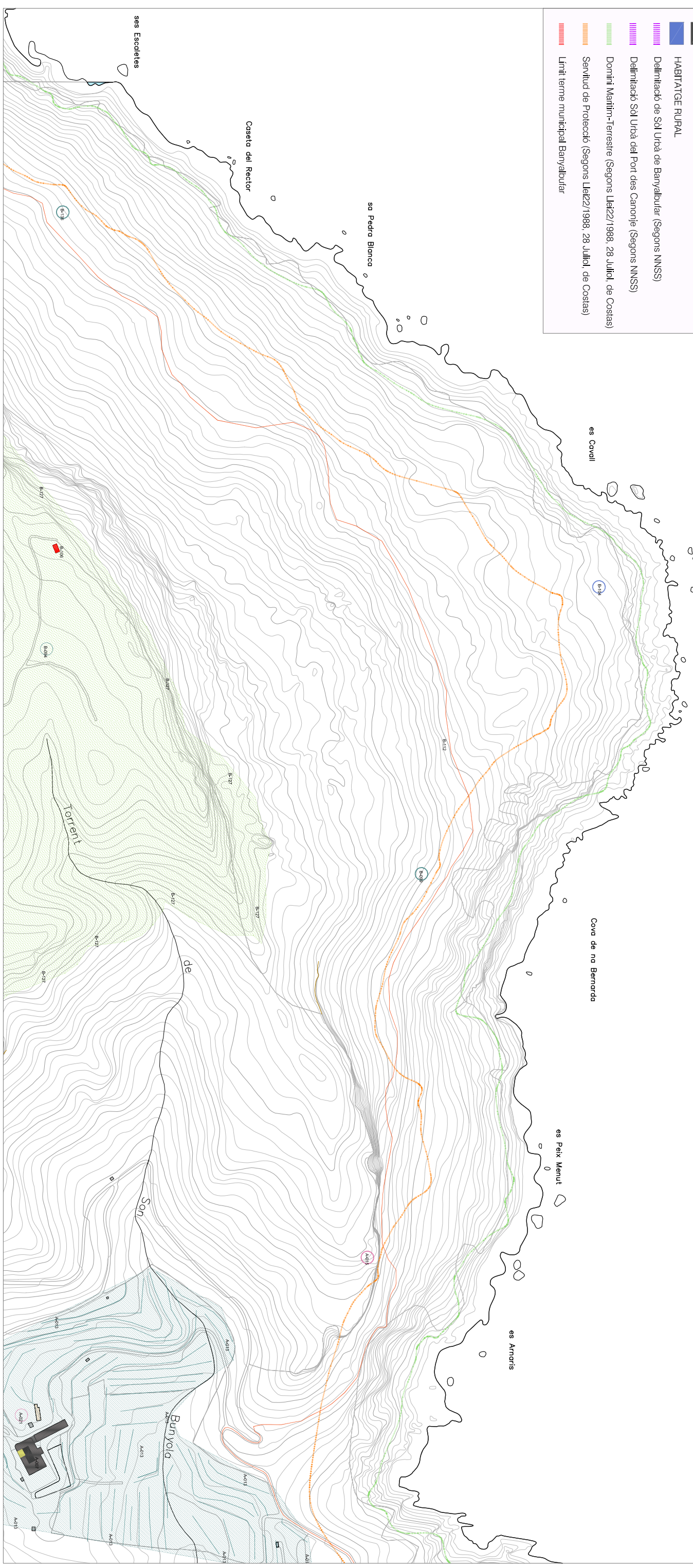

PLÀNOL FULL NT-02 FULL C1



ESCALA: A-1-1/2500 A3 -1-1/5000
ESCALA GRÀFICA:
0 25/50 50/100 75/150 100/200 125/250

PLÀNOL: APROVACIÓ INICIAL

TIPOLOGIA DELS ELEMENTS CATALOGATS
ELEMENTS CATALOGATS

CATÀLEG DE BÉNS PATRIMONIALS DE BANYALBUFAR
EQUIP REDACTOR
b més 129 arquitectes, S.L.P.
Ajuntament de Banyalbufar



TIPOLOGIA DEL BÉ CATALOGAT

CATEGORIES DE PROTECCIÓ
s/ delimitacions de la Norma 47.1.a. del PTM

- ARQUITECTURA CIVIL
- ARQUITECTURA MILITAR
- ARQUITECTURA RELIGIOSA
- CONJUNT URBÀ
- JACIMENT ARQUEOLÒGIC
- ESPAI NATURAL
- ELEMENT ARQUITECTÒNIC
- ELEMENT D'ENGINYERIA
- ELEMENT ETNOLÒGIC / ■ DELIMITACIÓ MARLADES
- ELEMENT INDUSTRIAL
- ELEMENT DE COMUNICACIÓ
- ALTRES
- HABITATGE URBÀ
- HABITATGE RURAL
- Delimitació de Sol Urbà de Banyalbufar (Segons NNSS)
- Delimitació de Sol Urbà del Port des Canonie (Segons NNSS)
- Domini Marítim-Terrestre (Segons Llei22/1988, 28 Juliol, de Costas)
- Servitud de Protecció (Segons Llei22/1988, 28 Juliol, de Costas)
- Límit terme municipal Banyalbufar

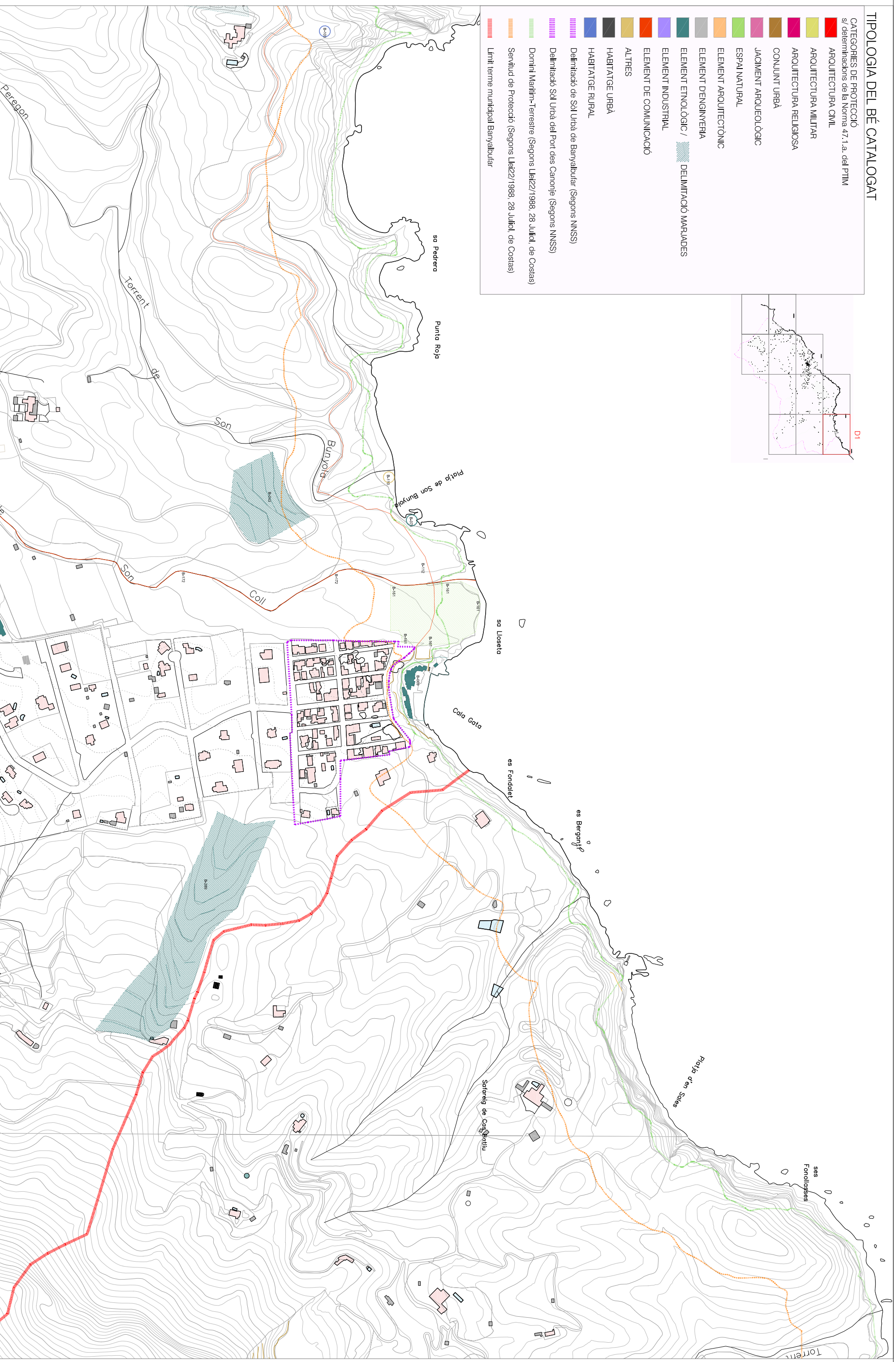
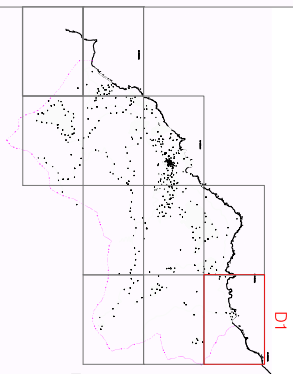

PLANO

NT-03

FULL

FULL D1



ORIENTACIÓ

ESCALA: A1-1/2500 A3-1/5000
ESCALA GRÀFICA:



PLANO:

APROVACIÓ INICIAL

DATA: JULIOL 2013

TIPOLOGIA DELS ELEMENTS CATALOGATS
ELEMENTS CATALOGATS

CATÀLEG DE BÉNS PATRIMONIALS DE BANYALBUFAR

EQUIP REDACTOR
b més i 29 arquitectes, S.L.P.

Ajuntament de Banyalbufar



TIPOLOGIA DEL BÉ CATALOGAT

CATEGORIES DE PROTECCIÓ
s/ determinacions de la Norma 47.1.a. del PTIM

■	ARQUITECTURA CIVIL
■	ARQUITECTURA MILITAR
■	ARQUITECTURA RELIGIOSA
■	CONJUNT URBÀ
■	JACIMENT ARQUEOLÒGIC
■	ESPAI NATURAL
■	ELEMENT ARQUITECTÒNIC
■	ELEMENT D'ENGINYERIA
■	ELEMENT ETNOLÒGIC / DELIMITACIÓ MARJADES
■	ELEMENT INDUSTRIAL
■	ELEMENT DE COMUNICACIÓ
■	ALTRES
■	HABITATGE URBÀ
■	HABITATGE RURAL
■	Delimitació de Sòl Urbà de Banyalbufar (Segons NNS)
■	Delimitació de Sòl Urbà del Port des Canonge (Segons NNS)
■	Domini Marítim-Terrestre (Segons Llei22/1988, 28 Juliol, de Costes)
■	Servidut de Protecció (Segons Llei22/1988, 28 Juliol, de Costes)
■	Unitat terme municipal Banyalbufar

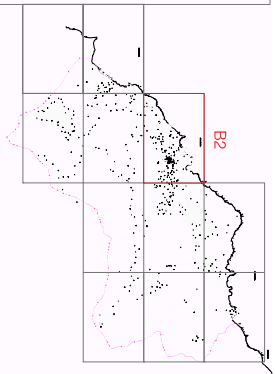

Mar Mediterrània

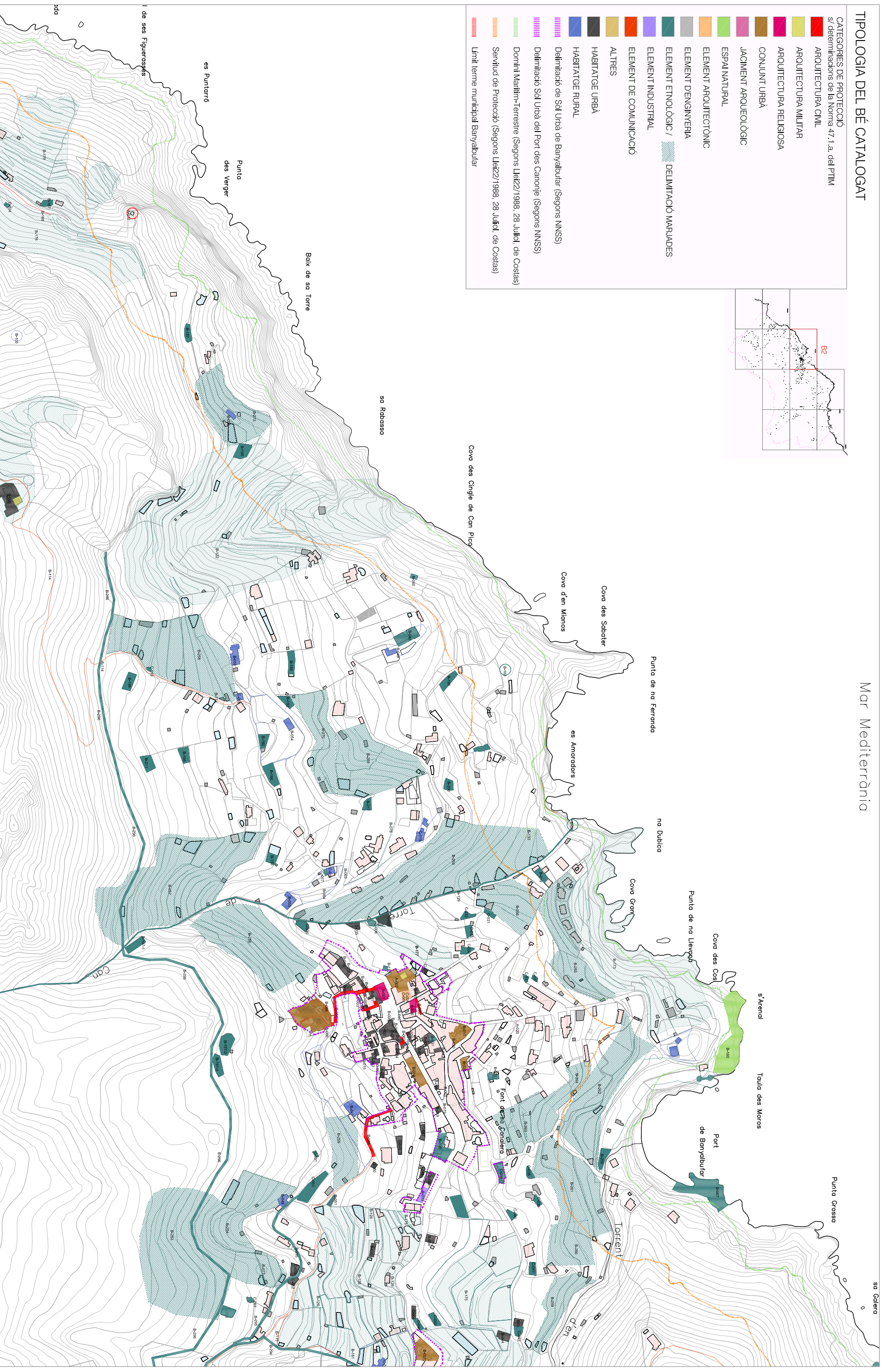

PLANO
FULL

NT-04

FULL B2



ORIENTACIÓ

ESCALA: A1-1/2500 A3-1/5000

ESCALA GRÀFICA:



PLANO:

APROVACIÓ INICIAL

TIPOLOGIA DELS ELEMENTS CATALOGATS
ELEMENTS CATALOGATS

DATA: JULIOL 2013

CATÀLEG DE BÉNS PATRIMONIALS DE BANYALBUFAR

EQUIP REDACTOR
b més 129 arquitectes, S.L.P.

Ajuntament de Banyalbufar



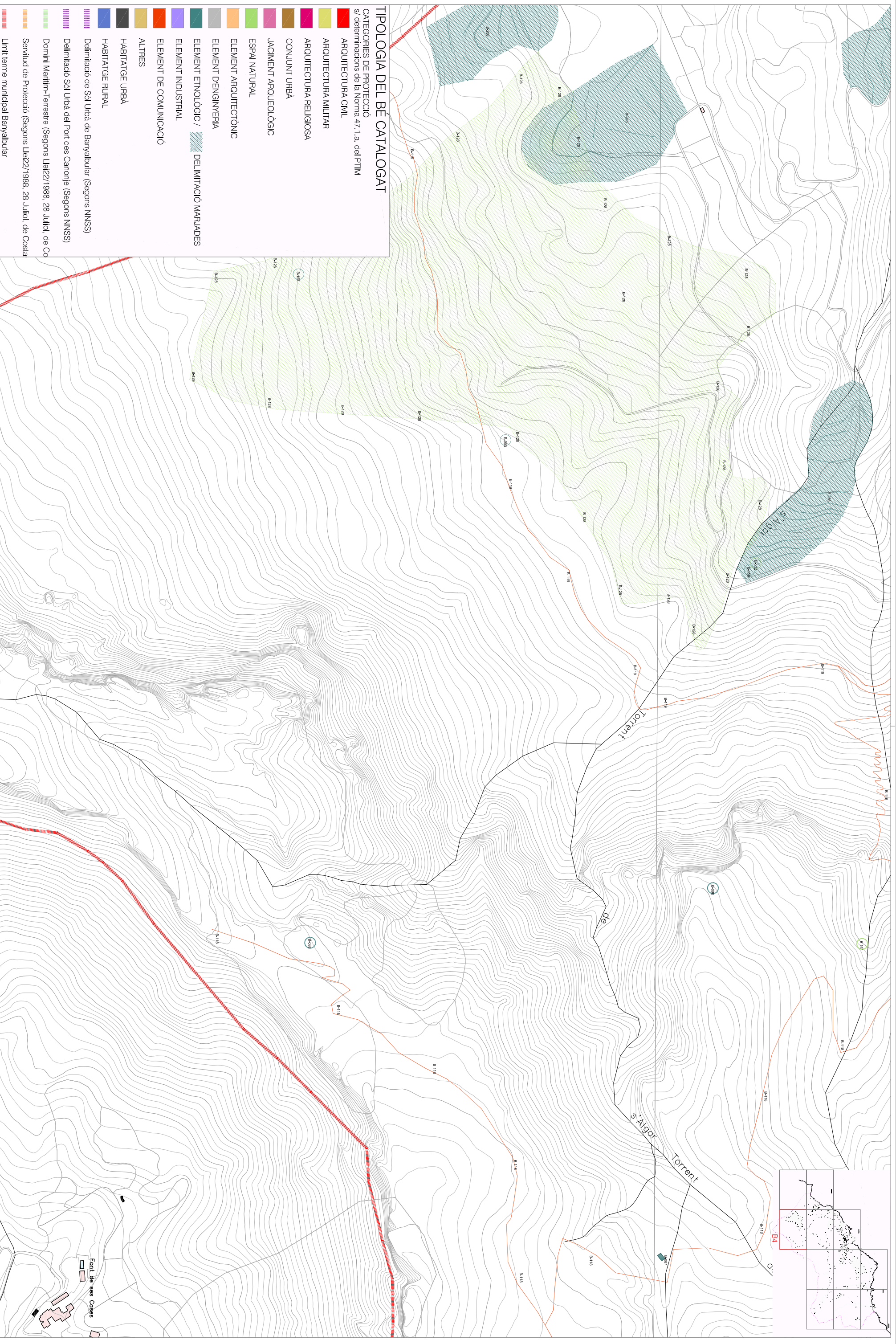

TIPOLOGIA DEL BE CATALOGAT

CATEGORIES DE PROTECCIÓ
s/ delimitacions de la Norma 47.1.a. del PTIM

- ARQUITECTURA CIVIL
- ARQUITECTURA MILITAR
- ARQUITECTURA RELIGIOSA
- CONJUNT URBA
- JACIMENT ARQUEOLÒGIC
- ESPAI NATURAL
- ELEMENT ARQUITECTÒNIC
- ELEMENT D'ENGINYERIA
- ELEMENT ETNOLÒGIC / DELIMITACIÓ MARQUADES
- ELEMENT DE COMUNICACIÓ
- ALTRES
- HABITATGE URBA
- HABITATGE RURAL
- Delimitació de Sol Urbà de Banyalbufar (Segons NNSS)
- Delimitació Sol Urbà del Port des Canonge (Segons NNSS)
- Domini Marítim-Terrestre (Segons Llei22/1988, 28 Juliol, de Co
- Servitud de Protecció (Segons Llei22/1988, 28 Juliol, de Costa
- Límit terme municipal Banyalbufar

PLANOI
FULL

NT-12

FULL B4

ORIENTACIÓ

ESCALA: A1-1/2500 A3-1/5000

ESCALA GRÀFICA:

PLANOI:
APROVACIÓ INICIAL

TIPOLOGIA DELS ELEMENTS CATALOGATS
ELEMENTS CATALOGATS

CATÀLEG DE BENS PATRIMONIALS DE BANYALBUFAR

EQUIP REDACTOR
b més i 29 arquitectes, S.L.P.

DATA: JULIOL 2013

Ajuntament de Banyalbufar

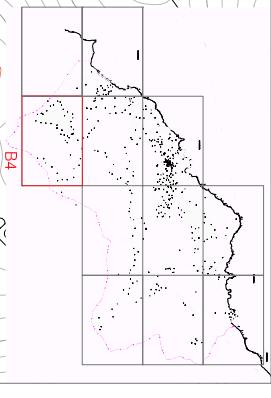

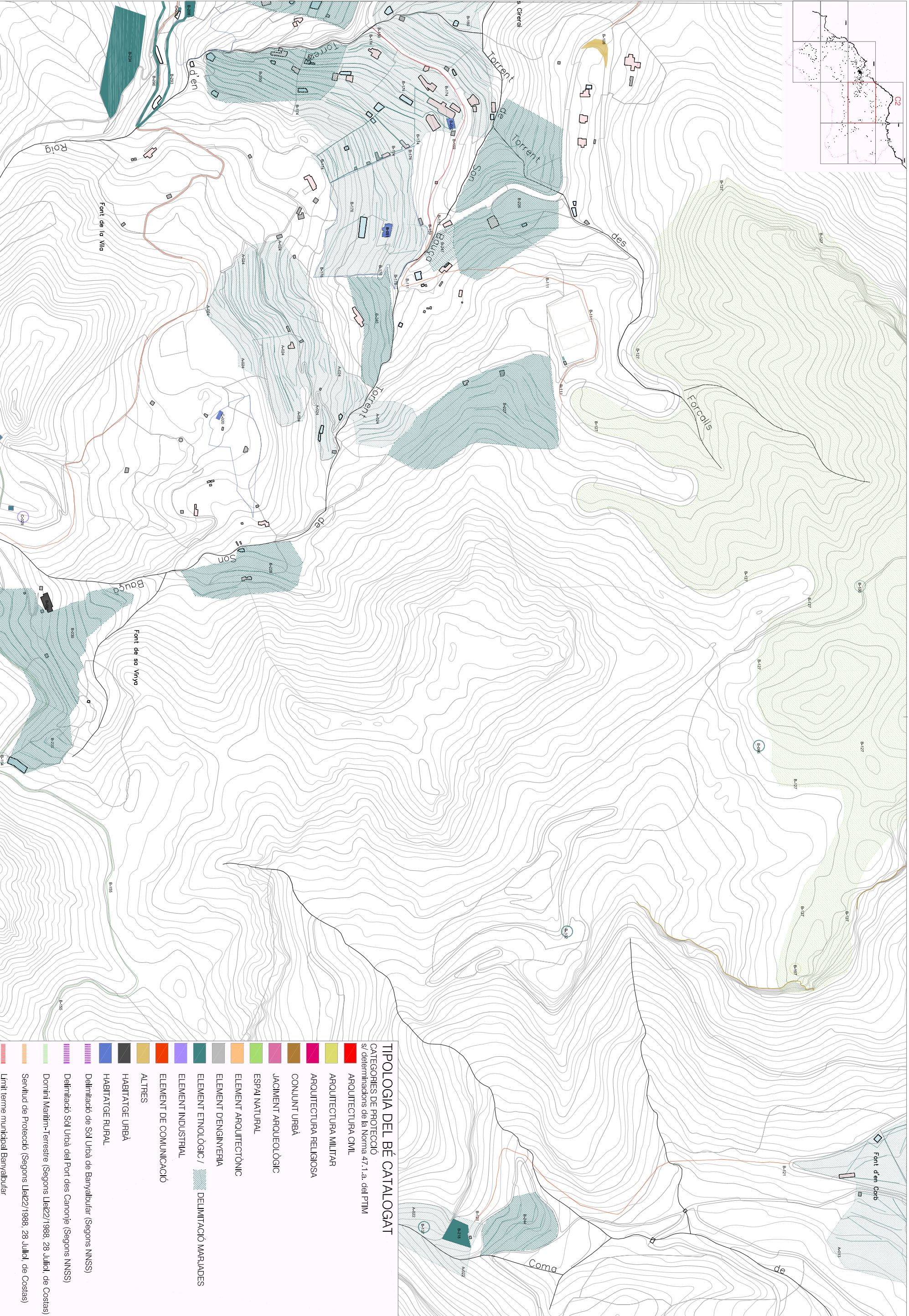
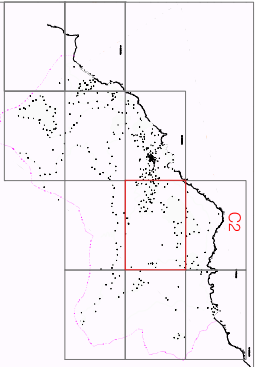

TIPOLOGIA DEL BÉ CATALOGAT	
	CATEGORIES DE PROTECCIÓ s/ determinadors de la Norma 47.1.a. del PTIM
	ARQUITECTURA GML
	ARQUITECTURA MILITAR
	ARQUITECTURA RELIGIOSA
	CONJUNT URBÀ
	JACIMENT ARQUEOLÒGIC
	ESPAI NATURAL
	ELEMENT ARQUITECTÒNIC
	ELEMENT DENGINYERIA
	ELEMENT ETNOLÒGIC / DELIMITACIÓ MARRADES
	ELEMENT INDUSTRIAL
	ELEMENT DE COMUNICACIÓ
	ALTRES
	HABITATGE URBÀ
	HABITATGE RURAL
	Delimitació de Sol Urbà de Banyalbufar (Segons NNSS)
	Delimitació Sol Urbà del Port des Canonje (Segons NNSS)
	Domini Marítim-Terrestre (Segons Llei22/1988, 28 Juliol, de Costas)
	Servitud de Protecció (Segons Llei22/1988, 28 Juliol, de Costas)
	Unitat terme municipal Banyalbufar

PLANOL FULL

NT-05



ESCALA: A1-1/2500 A3-1/5000
ESCALA GRÀFICA:

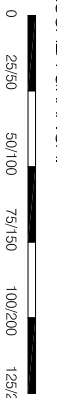

PLANOL: APROVACIÓ INICIAL

TIPOLOGIA DELS ELEMENTS CATALOGATS
ELEMENTS CATALOGATS

DATA: JULIOL 2013

CATÀLEG DE BÉNS PATRIMONIALS DE BANYALBUFAR

EQUIP REDACTOR
b més i 29 arquitectes, S.L.P.

Ajuntament de Banyalbufar



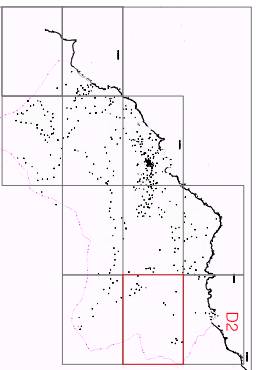

TIPOLOGIA DEL BÉ CATALOGAT

CATEGORIES DE PROTECCIÓ
s/ determinacions de la Norma 47.1.a. del PTIM

- ARQUITECTURA CIVIL
- ARQUITECTURA MILITAR
- ARQUITECTURA RELIGIOSA
- CONJUNT URBÀ
- JACIMENT ARQUEOLÒGIC
- ESPAI NATURAL
- ELEMENT ARQUITECTÒNIC
- ELEMENT D'ENGINYERIA
- ELEMENT ETNOLÒGIC / DELIMITACIÓ MARIADES
- ELEMENT INDUSTRIAL
- ELEMENT DE COMUNICACIÓ
- ALTRES
- HABITATGE URBÀ
- HABITATGE RURAL
- Delimitació de Sol Urbà de Banyalbufar (Segons NNSS)
- Delimitació Sol Urbà del Port des Canonge (Segons NNSS)
- Domini Marítim-Terrestre (Segons Llei22/1988, 28 Juliol de Costas)
- Servitud de Protecció (Segons Llei22/1988, 28 Juliol de Costas)
- Limit terme municipal Banyalbufar

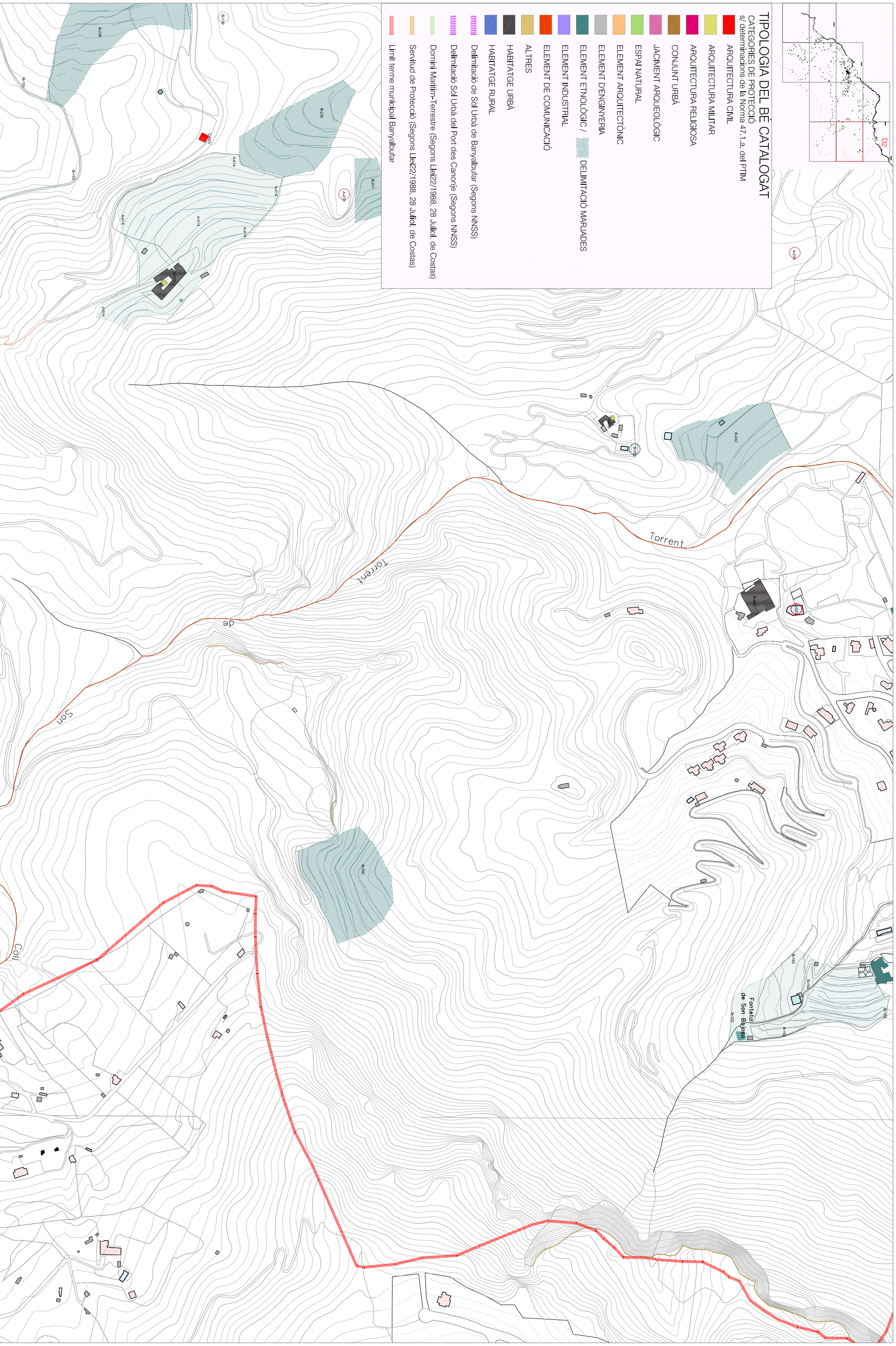

ESCALA: A1-1/2500 A3-1/5000
ESCALA GRÀFICA:
0 25/50 50/100 75/150 100/200 125/250

PLANOI:
APPROVACIÓ INICIAL

TIPOLOGIA DEIS ELEMENTS CATALOGATS
ELEMENTS CATALOGATS

DATA: JULIOL 2013

CATÀLEG DE BÉNS PATRIMONIALS DE BANYALBUFAR
EQUIP REDACTOR
b més i 29 arquitectes, S.L.P.

Ajuntament de Banyalbufar



TIPOLOGIA DEL BÉ CATALOGAT

CATEGORIES DE PROTECCIÓ
 s' determinacions de la Norma 47.1.a. del PTIM

- ARQUITECTURA CIVIL
- ARQUITECTURA MILITAR
- ARQUITECTURA RELIGIOSA
- CONJUNT URBÀ
- JACIMENT ARQUEOLÒGIC
- ESPAI NATURAL
- ELEMENT ARQUITECTÒNIC
- ELEMENT D'ENGINYERIA
- ELEMENT ETNOLÒGIC / DELIMITACIÓ MARQUADES
- ELEMENT INDUSTRIAL
- ELEMENT DE COMUNICACIÓ
- ALTRES
- HABITATGE URBÀ
- HABITATGE RURAL
- Delimitació de Sòl Urbà de Banyalbufar (Segons NNSS)
- Delimitació Sòl Urbà del Port des Canonge (Segons NNSS)
- Domini Marítim-Terrestre (Segons Llei22/1998, 28 Juliol, de Costas)
- Servitud de Protecció (Segons Llei22/1988, 28 Juliol, de Costas)
- Lluita term municipal Banyalbufar

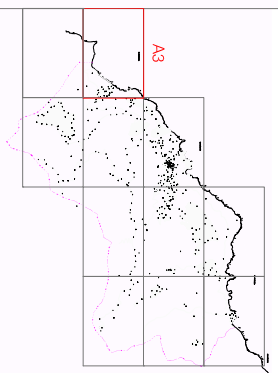

Mar Mediterrània

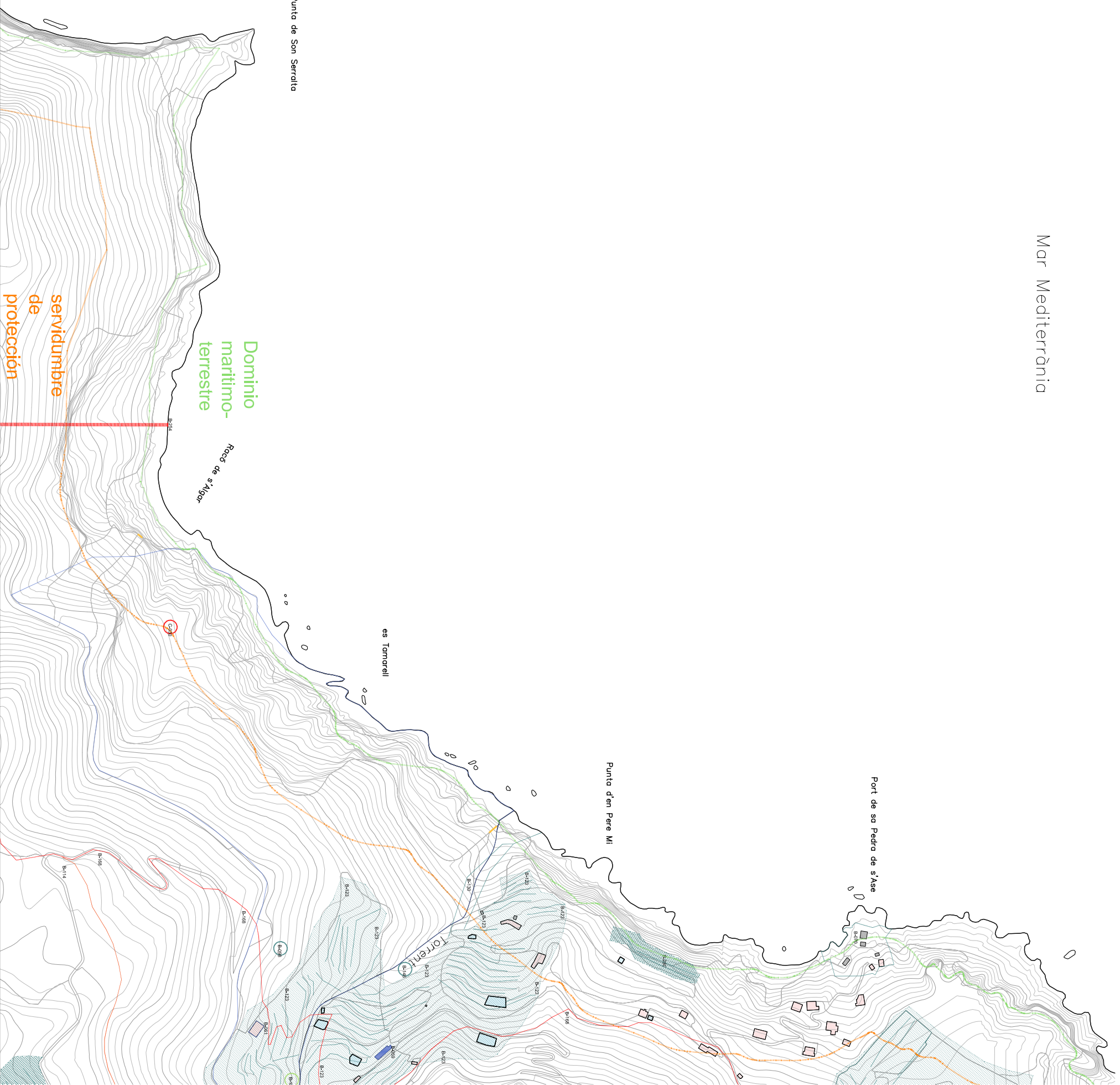

Punta de Son Serraita

Dominio marítimo-terrestre

servidumbre de protección

Roc de s'Algar

es Tomarell

Punta d'en Pere M

Port de sa Pedra de s'Àse

Torrent

PLANOL FULL A3

NT-07

ORIENTACIÓ

ESCALA: A1-1/2500 A3 - 1/5000
 ESCALA GRÀFICA:

PLANOL: APROVACIÓ INICIAL

TIPOLOGIA DELS ELEMENTS CATALOGATS
 ELEMENTS CATALOGATS

DATA: JULIOL 2013

CATÀLEG DE BÉNS PATRIMONIALS DE BANYALBUFAR

EQUIP REDACTOR
 b més i 29 arquitectes, S.L.P.

Ajuntament de Banyalbufar

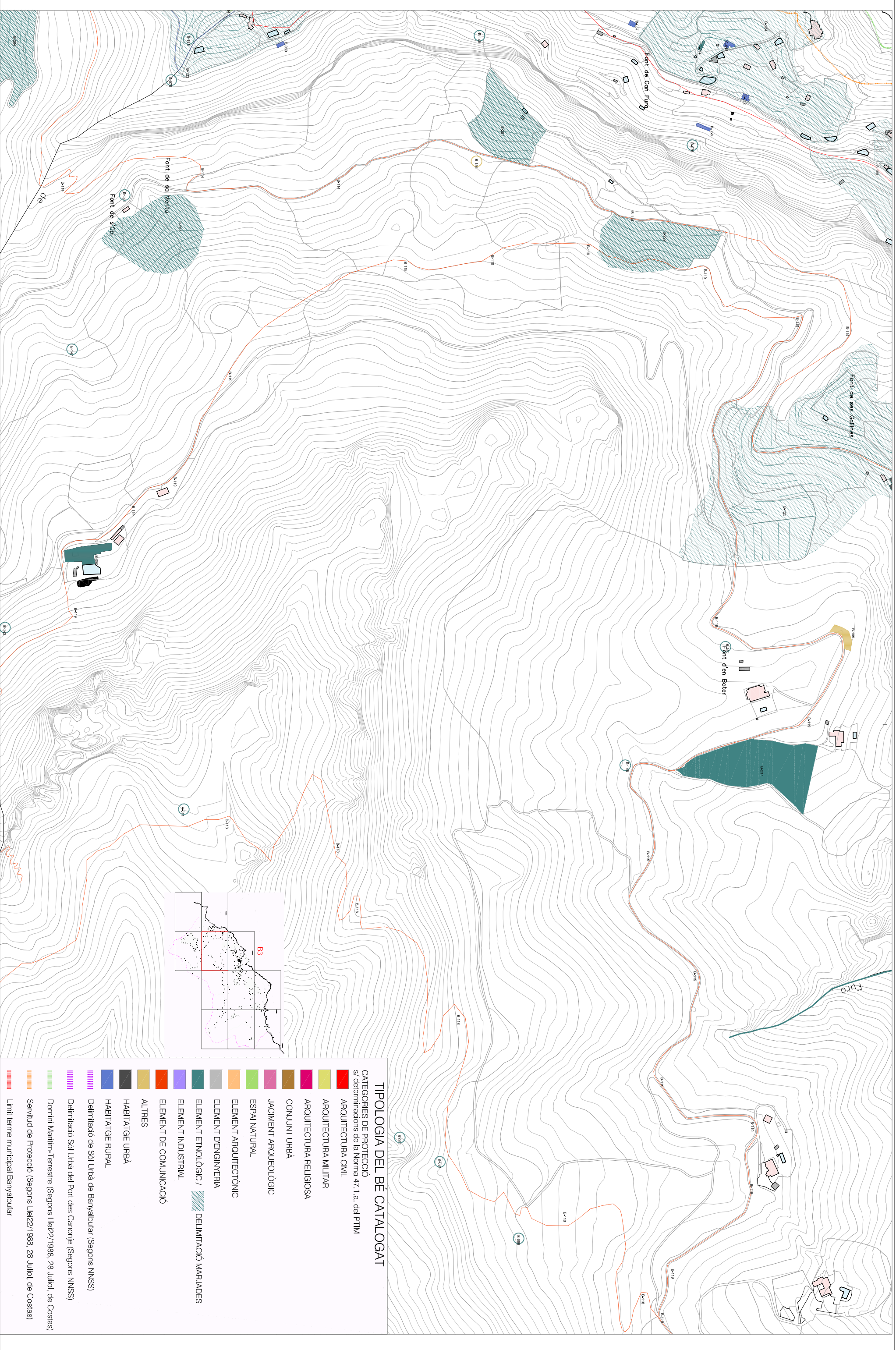

TIPOLOGIA DEL BÉ CATALOGAT

CATEGORIES DE PROTECCIÓ
s/ determinacions de la Norma 47.1.a. del PTIM

- ARQUITECTURA CIVIL
- ARQUITECTURA MILITAR
- ARQUITECTURA RELIGIOSA
- CONJUNT URBÀ
- JACIMENT ARQUEOLÒGIC
- ESPAI NATURAL
- ELEMENT ARQUITECTÒNIC
- ELEMENT D'ENGINYERIA
- ELEMENT ETNOLÒGIC / DELIMITACIÓ MARRADES
- ELEMENT INDUSTRIAL
- ELEMENT DE COMUNICACIÓ
- ALTRES
- HABITATGE URBÀ
- HABITATGE RURAL
- DELIMITACIÓ DE SOL URBÀ DE BANYALBUFAR (Segons NNSS)
- DELIMITACIÓ SOL URBÀ DEL PORT DES CANONIE (Segons NNSS)
- DOMINI MARÍTIM-TERRESTRE (Segons Llei22/1988, 28 Juliol, de Costes)
- Servei de Protecció (Segons Llei22/1988, 28 Juliol, de Costes)
- Límit terme municipal Banyalbufar

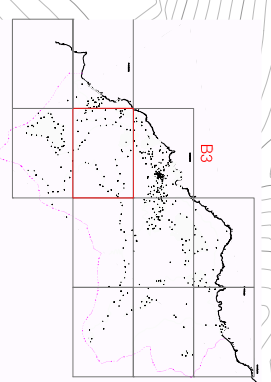

FULL NT-08 FULL B3
 ESCALA: A1-1/2500 A3 -1/5000
 ESCALA GRÀFICA: 0 25/50 50/100 75/150 100/200 125/250
 PLANOL: APROVACIÓ INICIAL
 TIPOLOGIA DEIS ELEMENTS CATALOGATS
 ELEMENTS CATALOGATS
 DATA: JULIOL 2013
 EQUIP REDACTOR: b més i 29 arquitectes, S.L.P.
CATÀLEG DE BÉNS PATRIMONIALS DE BANYALBUFAR
 Ajuntament de Banyalbufar



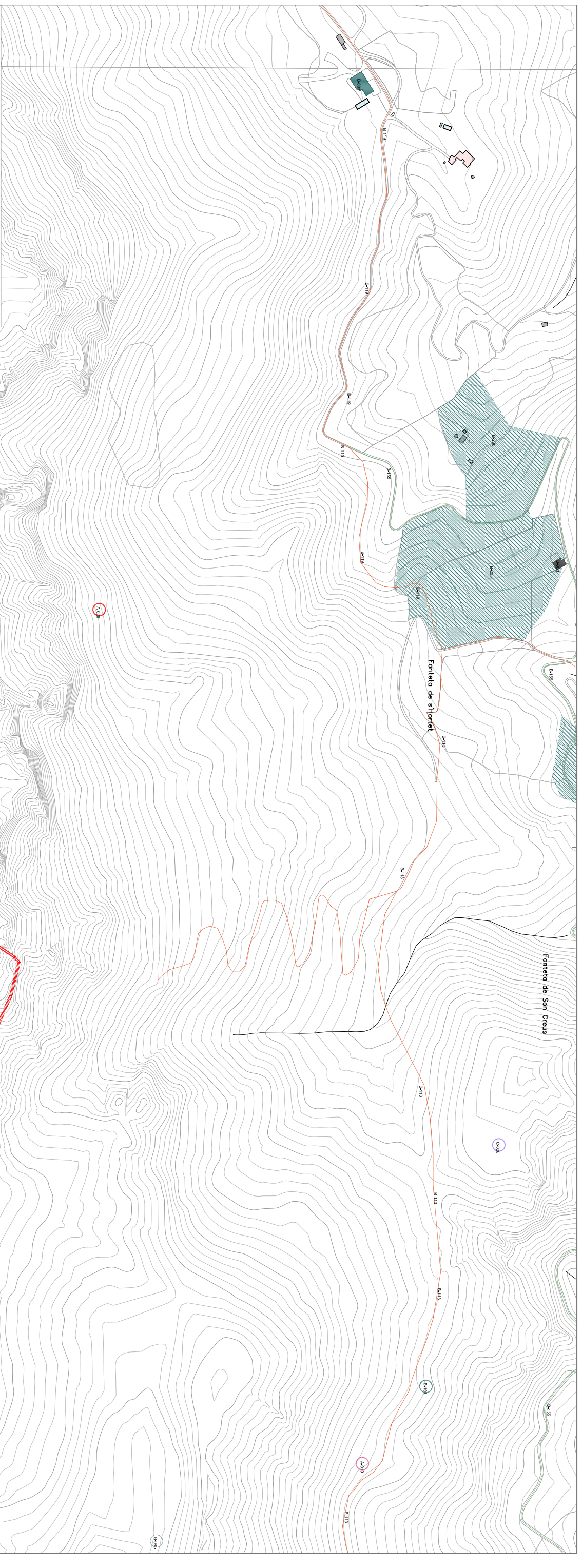

TIPOLOGIA DEL BÉ CATALOGAT

CATEGORIES DE PROTECCIÓ
s/ determinacions de la Norma 47.1.a. del PTM

- ARQUITECTURA CIVIL
- ARQUITECTURA MILITAR
- ARQUITECTURA RELIGIOSA
- CONJUNT URBA
- JACIMENT ARQUEOLÒGIC
- ESPAI NATURAL
- ELEMENT ARQUITECTÒNIC
- ELEMENT D'ENGINYERIA
- ELEMENT ETNOLÒGIC / DELIMITACIÓ MARJADES
- ELEMENT INDUSTRIAL
- ELEMENT DE COMUNICACIÓ
- ALTRES
- HABITATGE URBA
- HABITATGE RURAL
- Delimitació de Sot Urbà de Banyalbufar (Segons NNSS)
- Delimitació Sot Urbà del Port des Canonie (Segons NNSS)
- Domini Maritim-Terrestre (Segons Llei22/1988, 28 Juliol, de Costas)
- Servitud de Protecció (Segons Llei22/1988, 28 Juliol, de Costas)
- Límit terme municipal Banyalbufar

PLANOL
FULL

NT-09

FULL B3



ORIENTACIÓ

ESCALA: A1-1/2500 A3 -1/5000
ESCALA GRÀFICA:



PLANOL:

APROVACIÓ INICIAL

DATA: JULIOL 2013

CATÀLEG DE BÉNS PATRIMONIALS DE BANYALBUFAR

EQUIP REDACTOR
b més i 29 arquitectes, S.L.P.

Ajuntament de Banyalbufar

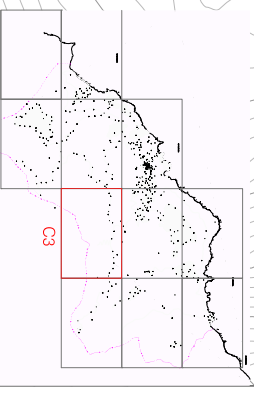

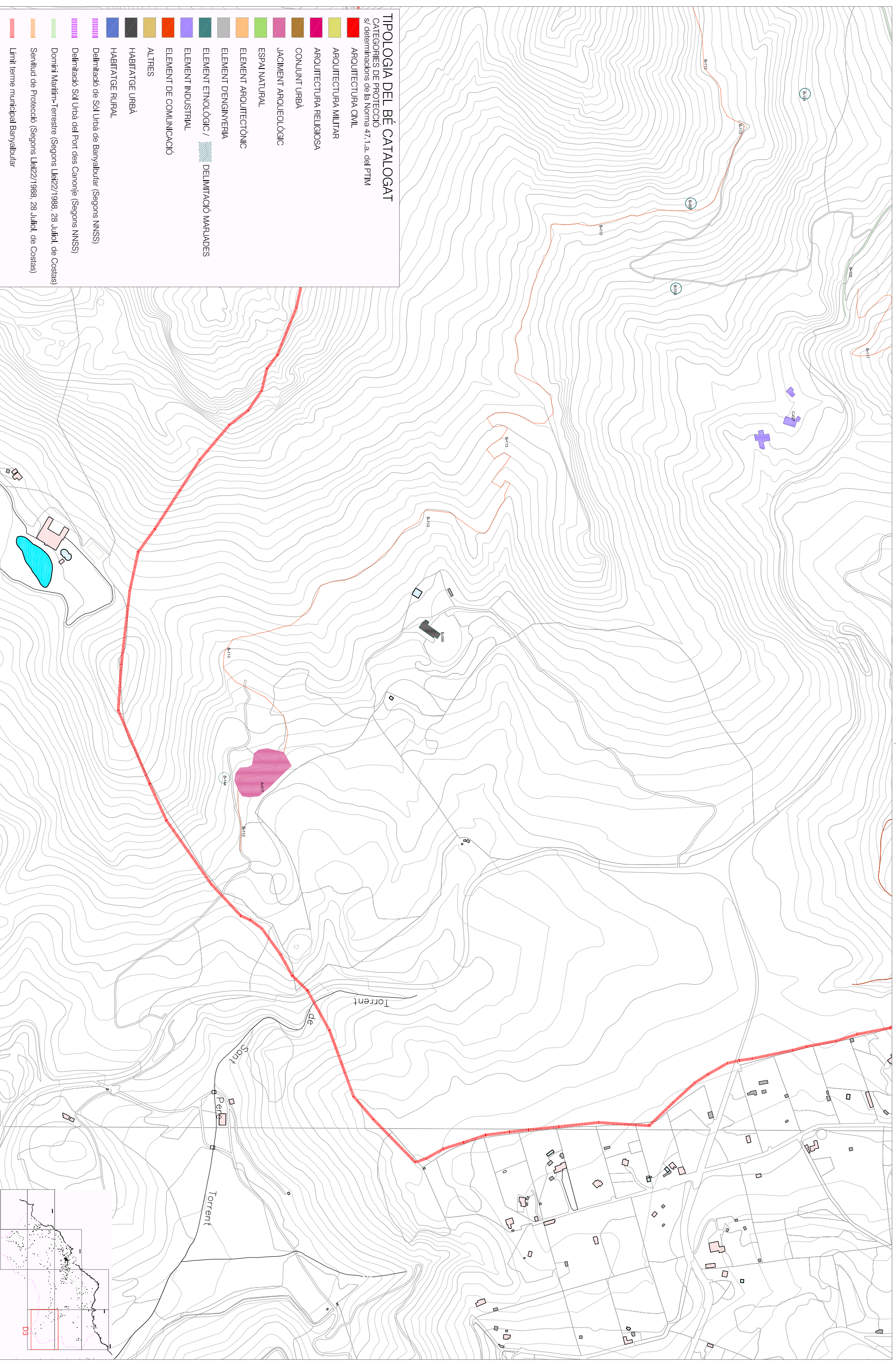

TIPOLOGIA DEL BÉ CATALOGAT
 CATEGORIES DE PROTECCIÓ
 s/ delimitacions de la Norma 47.1.a. del PTM

- ARQUITECTURA CIVIL
- ARQUITECTURA MILITAR
- ARQUITECTURA RELIGIOSA
- CONJUNT URBA
- JACIMENT ARQUEOLÒGIC
- ESPAI NATURAL
- ELEMENT ARQUITECTÒNIC
- ELEMENT D'ENGINYERIA
- ELEMENT ETNOLÒGIC / DELIMITACIÓ MARJADES
- ELEMENT INDUSTRIAL
- ELEMENT DE COMUNICACIÓ
- ALTRES
- HABITATGE URBA
- HABITATGE RURAL
- Delimitació de Sòl Urbà de Banyalbufar (Segons NNSS)
- Delimitació Sòl Urbà del Port des Canonge (Segons NNSS)
- Domini Marítim-Terrestre (Segons Llei22/1988, 28 Juliol, de Costas)
- Servitud de Protecció (Segons Llei22/1988, 28 Juliol, de Costas)
- Límit terme municipal Banyalbufar

PLANOI
 FULL D3

NT-10



ESCALA: A1-1/2500 A3-1/5000
 ESCALA GRÀFICA:
 0 25/50 50/100 75/150 100/200 125/250

PLANOI:

APROVACIÓ INICIAL

TIPOLOGIA DEIS ELEMENTS CATALOGATS
 ELEMENTS CATALOGATS

DATA: JULIOL 2013

CATÀLEG DE BÉNS PATRIMONIALS DE BANYALBUFAR

EQUIP REDACTOR
 b més i 29 arquitectes, S.L.P.

Ajuntament de Banyalbufar

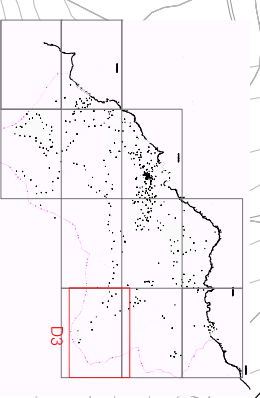

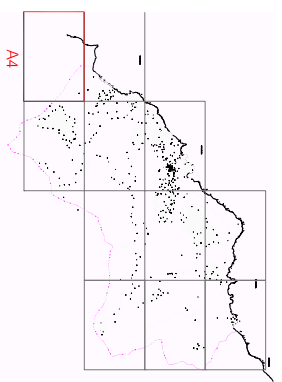

TIPOLOGIA DEL BÉ CATALOGAT

	ARQUITECTURA CIVIL
	ARQUITECTURA MILITAR
	ARQUITECTURA RELIGIOSA
	CONJUNT URBA
	JACIMENT ARQUEOLÒGIC
	ESPAI NATURAL
	ELEMENT ARQUITECTÒNIC
	ELEMENT D'ENGINYERIA
	ELEMENT ETNOLÒGIC / DELIMITACIÓ MARJADES
	ELEMENT INDUSTRIAL
	ELEMENT DE COMUNICACIÓ
	ALTRES
	HABITATGE URBA
	HABITATGE RURAL
	Delimitació de Sòl Urbà de Banyalbufar (Segons NNSS)
	Delimitació Sòl Urbà del Port des Canonge (Segons NNSS)
	Domini Marítim-Terrestre (Segons Llei22/1988, 28 Juliol, de Costas)
	Servitud de Protecció (Segons Llei22/1988, 28 Juliol, de Costas)
	Limit terme municipal Banyalbufar

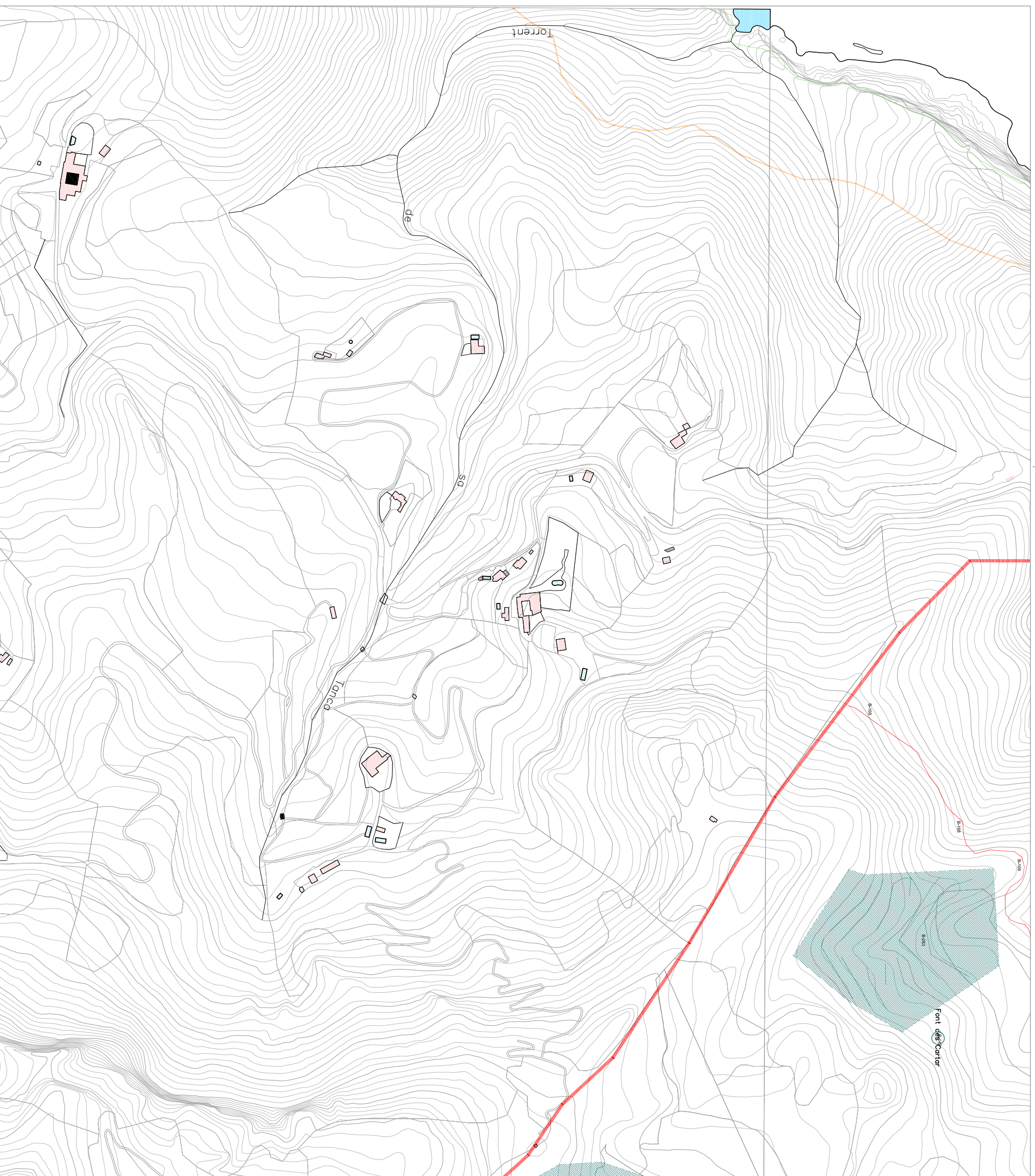

- ARQUITECTURA CIVIL
- ARQUITECTURA MILITAR
- ARQUITECTURA RELIGIOSA
- CONJUNT URBÀ
- JACIMENT ARQUEOLÒGIC
- ESPAI NATURAL
- ELEMENT D'ENGINYERIA
- ELEMENT ARQUITECTÒNIC
- ELEMENT ETNOLÒGIC / DELIMITACIÓ MARCADS
- ELEMENT INDUSTRIAL
- ELEMENT DE COMUNICACIÓ
- ALTRES
- HABITATGE URBÀ
- HABITATGE RURAL
- Delimitació de SA Unitat de Banvalleubar (Segons NMS)
- Domini Maritim-Terrestre (Segons Llei 27/1988, 28 Juliol, de Costes)
- Servitud de Protecció (Segons Llei 27/1988, 28 Juliol, de Costes)
- Unitat terme municipal Banvalleubar

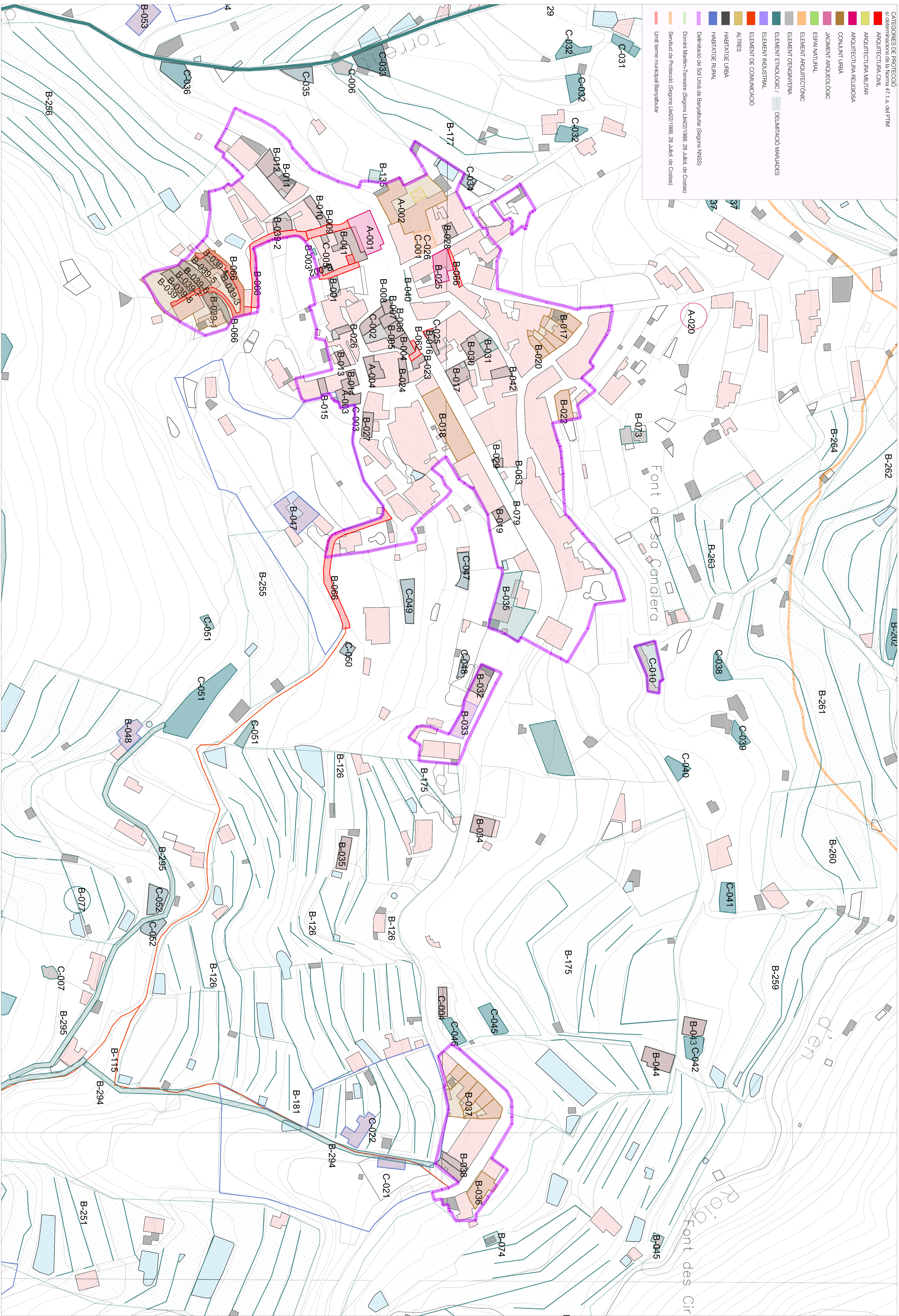

TIPOLOGIA DEL BE CATALOGAT

CATEGORIES DE PROTECCIO
 s/ determinacions de la Norma 47.1.a del PIM

■	ARQUITECTURA CIVIL
■	ARQUITECTURA MILITAR
■	ARQUITECTURA RELIGIOSA
■	CONJUNT URBÀ
■	JACIMENT ARQUEOLÒGIC
■	ESPAI NATURAL
■	ELEMENT ARQUITECTÒNIC
■	ELEMENT D'ENGINYERIA
■	ELEMENT ETNOLÒGIC / DELIMITACIÓ MARJADES
■	ELEMENT INDUSTRIAL
■	ELEMENT DE COMUNICACIÓ
■	ALTRES
■	HABITATGE URBÀ
■	HABITATGE RURAL
■	Delimitació Sòl Urbà del Port des Canonys (Segons NNS)
■	Donini Marini-Terraste (Segons Llei22/1988, 28 Juliol, de Costes)
■	Servitud de Protecció (Segons Llei22/1988, 28 Juliol, de Costes)
■	Unit terme municipal Banyalbufar

